

Technische Planung

- Mast (Neubau)
- Leitungssache (Neubau)
- Mast (Bestand)
- Leitungssache (Bestand)

Sonstiges

- Fließgewässer
- Untersuchungsraum Wasser (300m)
- Abgrenzung Grundwasserkörper
- Landesgrenze
- Kreisgrenzen

Oberflächenwasserkörper - Ökologischer Zustand

- mäßig
- unbefriedigend
- schlecht

Grundwasserkörper - Chemischer Zustand

- nicht gut

Quellen:
 © WasserBLiCK/BG und zuständige Behörden der Länder, 2016-12-15
 © WasserBLiCK/BG und zuständige Behörden der Länder, 2017-04-30
 © OpenStreetMap (and) contributors, CC-BY-SA

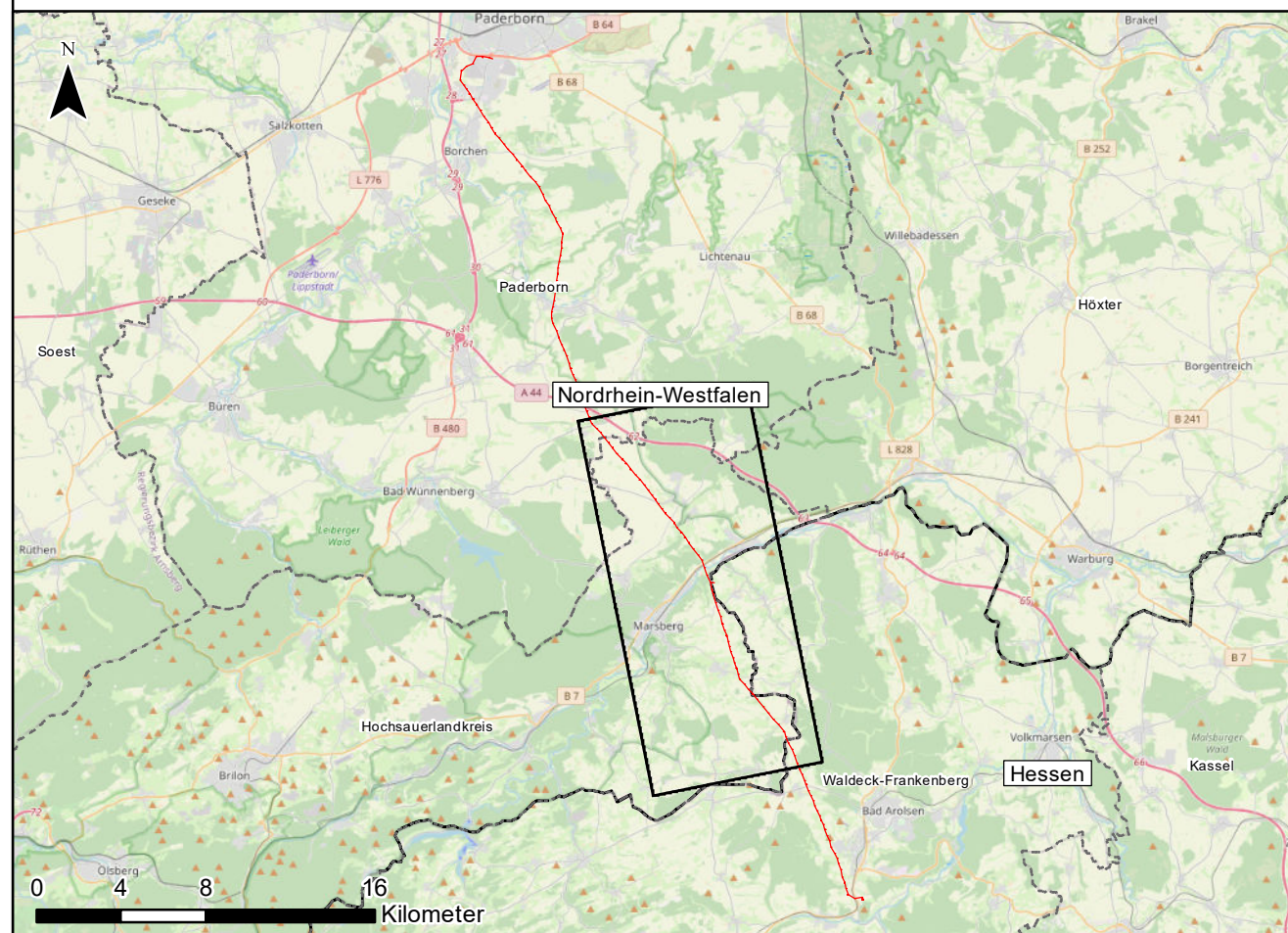

Auftraggeber: **avacon**
 Avacon AG
 Schillerstraße 3
 38350 Helmstedt

Projekt: Ersatzneubau 110-kV-Leitung
 Twistetal – Paderborn/S LH-11-1205
 Planfeststellungsabschnitt NRW, Regierungsbezirk Arnsberg

Planinhalt: **Fachbeitrag Wasserrahmenrichtlinie**
Anhang 2 zu Anlage 12.7: Oberflächenwasserkörper

Planverfasser: Planungs-Gemeinschaft GbR Dir. - Ing. Ralf Paschke-Hawke Landesplanung Landschaftsplanung Helmstedter Straße 55A 38126 Braunschweig Telefon 0531 707 756-0 Internet www.lanp.de E-Mail info@lanp.de	LaReG Landesplanung Regierungsbezirk Ostfalen Prof. Dr. Gernot Rankfort Dir. Ralf Paschke 38126 Braunschweig Telefon 0531 707 756-15 E-Mail info@lanp.de	Datum:	Name:	
		Bearbeitet:	Mai 2022	GR
Proj.-Nr.: 1231		Gezeichnet:	Mai 2022	GN
Maßstab: 1:22.000		Geprüft:	Mai 2022	GR
Blattgröße: 84,10 cm x 97,00 cm		Anhang 2		